SOTTOSERVIZI - Planimetria generale

Scala 1: 500

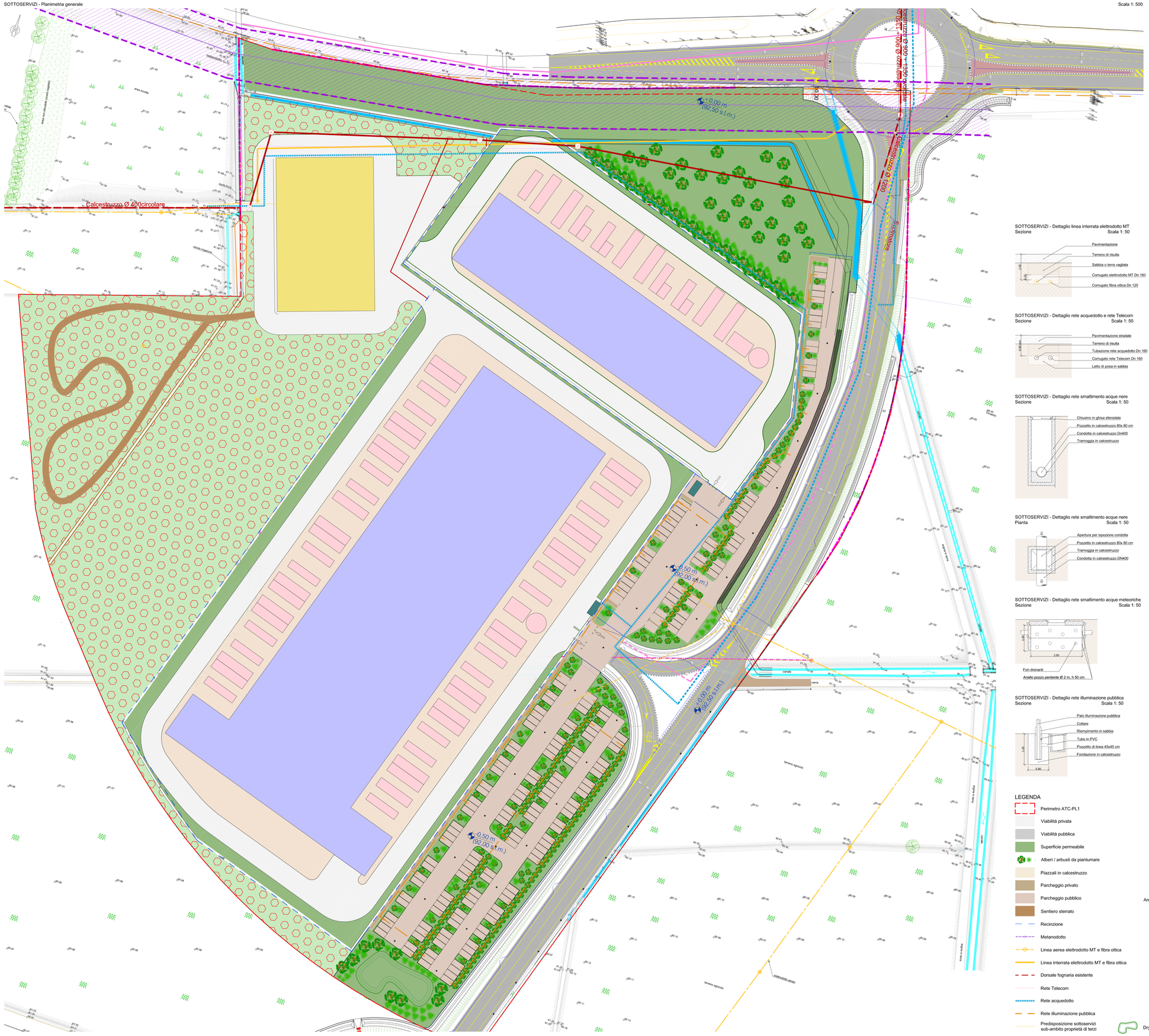
Calcestruzzo Ø 400circolare
Calcestruzzo Ø 1200
Calcestruzzo Ø 1200
Calcestruzzo Ø 400 circolare
Calcestruzzo Ø 400 circolare
Calcestruzzo Ø 400 circolare